



bclmobilizări

Program pentru calculul amortizării

1. DESCRIERE GENERALĂ:

bclmobilizări este o aplicație software pentru gestionarea mijloacelor fixe și generarea rapoartelor de amortizare.

Aplicația a fost astfel realizată încât să ofere o **mare viteză** de procesare a datelor și o interfață atractivă, conform standardelor existente pentru aplicațiile Windows, ușor de folosit chiar de către utilizatorii nefamiliarizați încă cu acest sistem de operare.

Programul conține:

- un modul de gestiune a mijloacelor fixe
- un catalog de clasificare a mijloacelor fixe
- un istoric al modificărilor făcute asupra mijloacelor fixe
- liste editabile cu informații auxiliare
- istoric al valorilor minime de configurare a mijloace fixe
- centre de cost
- gestionari
- plaja de numere pentru toate tipurile de mijloace fixe și obiecte de inventar.

2. AVANTAJE

- Se poate ține o evidență strictă a :
 - Mijloacelor fixe
 - Obiectelor de inventar
 - Imobilizări necorporale
- **Calculul automat al cotelor lunare de amortizare** - plecând de la data punerii în funcțiune și a tipului de amortizare configurate pentru fiecare imobilizare, programul calculează automat valorile cotelor lunare de amortizare, precum și valoarea rămasă de amortizat, valoarea contabilă.
- Programul bclmobilizări **exportă informațiile** aferente amortizării în modulul bcContabilitate .
- **Evaluarea amortizării pe centre de cost** – programul oferă posibilitatea analizei ponderii costurilor cu amortizarea pe fiecare domeniu de activitate sau pe fiecare centru de cost din totalul cheltuielilor cu mijloacele fixe pe societate. Evidența mijloacelor fixe se poate vizualiza pe responsabili, pentru o mai bună organizare a evidenței.
- Procesul de **scoatere din folosință** poate avea loc prin casare, stornare, transfer sau vânzare și este contat specific.
- Toate operațiile efectuate asupra unui mijloc fix din momentul înregistrării lui împreună cu documentele corespunzătoare se consemnează într-un **istoric al mijlocului fix**.

3. WORKFLOW

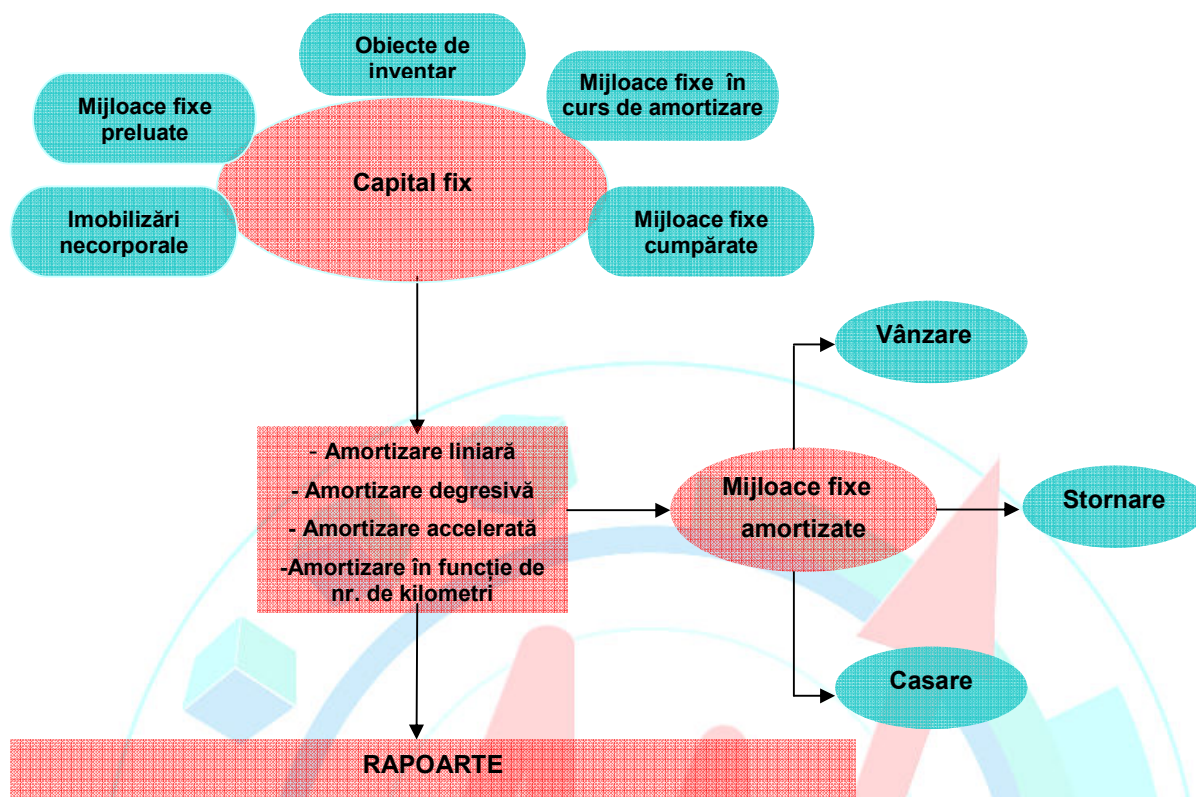

4. FUNCȚIONALITĂȚI:

4.1 Clasificare

Sistemul de clasificare este bazat pe o structură arborescentă de grupe, subgrupe, clase, subclase iar în unele cazuri și familii. De menționat este faptul că aplicația prezintă acest arbore, actualizat după ultimele modificări din legislație.

Se pot introduce următoarele informații referitoare la un mijloc fix:

- codul de clasificare și denumirea grupei
- denumirea mijlocului fix
- număr inventar
- data punerii în folosință
- tipul de imobilizare
- valoare de înregistrare
- gestionarul
- centrul de cost
- tipul de amortizare
- coeficientul de amortizare pentru amortizarea accelerată
- durata de amortizare
- unitatea de măsură
- durata de amortizare rămasă
- valoarea rămasă
- furnizorul
- data referitoare la documentul de intrare
- conturile contabile aferente
- poza mijlocului fix și observații opționale.

Fiecare imobilizare poate fi însoțită de un mic comentariu (în cazul în care necesită informații suplimentare).

Se permit *modificări asupra valorii* mijlocului fix, asupra tipului de imobilizare, asupra codului de clasificare, asupra centrului de cost și asupra gestionarului.

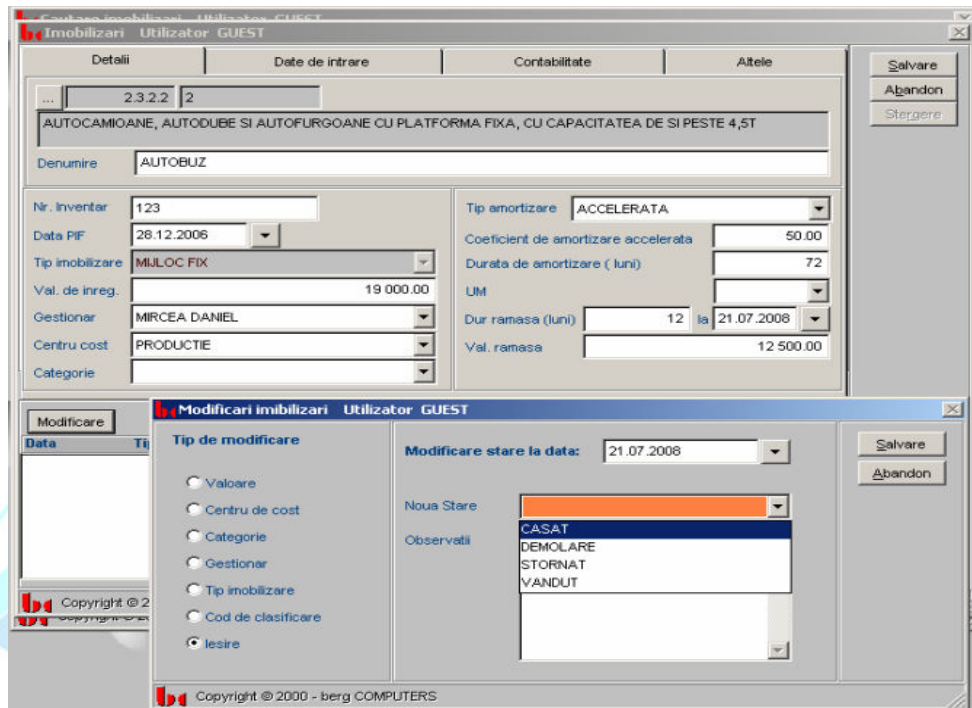

4.2 Calculul ratelor de amortizare

Se face conform uneia din metodele următoare: liniară, degresivă cu uzură morală, degresivă fără uzură morală, accelerată, funcție de numărul de kilometri și funcție de numărul de ore de funcționare.

4.3 Actualizarea numărului de kilometri parcurși într-o lună

Programul permite introducerea lunar a numărului de kilometri parcurși pentru mijloacele fixe la care a fost selectat tipul de amortizare în funcție de numărul de kilometri, în vederea determinării valorii de amortizare lunară.

4.4 Actualizare număr de ore de funcționare pe lună

Programul permite introducerea lunar a numărului de ore pentru mijloacele fixe la care a fost selectat tipul de amortizare în funcție de numărul de ore de funcționare în vederea determinării valorii de amortizare lunară.

4.5 Închidere la o dată:

Din această fereastră se poate închide, la o dată, lucrul cu mijloacele fixe. Acest lucru înseamnă că dacă am închis la data de 31.12.2002 nu se mai pot introduce, modifica sau șterge mijloace fixe la o dată anterioară ultimei închideri, în exemplu nostru 31.12.2002. Acest lucru este indicat să se facă o dată cu închiderea lunii din contabilitate.

5. RAPOARTE, SITUAȚII ȘI ANALIZE

Principalele rezultate ale aplicației bclmobilizări sunt :

- **Fișa** : cuprinde toate informațiile legate de un mijloc fix, informații care sunt grupate într-o fișă detaliată a mijlocului fix.
- **Situația intrărilor** : cuprinde informații referitoare la valorile de intrare și la factura cu care a intrat mijlocul fix.
- **Situația ieșirilor** : cuprinde informații referitoare la modul în care a ieșit mijlocul fix din folosință, data ieșiri, valoarea de înregistrare, valoarea amortizată și valoarea rămasă.

- **Situația modificărilor** : cuprinde informații referitoare la modificările care au avut loc în timp asupra mijloacelor fixe.
- **Situația amortizărilor la o dată - export excel**: cuprinde informații referitoare la valoarea de înregistrare, amortizarea lunară, totală și valoarea rămasă.
- **Listă inventariere I (centre cost, gestionari) și Listă de inventariere II (cu coduri de clasificare)**: cuprind toate informațiile legate de valorile contabile și valorile de inventar ale mijloacelor fixe care se găsesc pe inventar.
- **Listă inventariere III** : reprezintă lista de inventariere generală și cuprinde toate informațiile legate de valorile inițiale, valorile de înregistrare, amortizările lunare și totale, precum și valorile rămase ale mijloacelor fixe care se găsesc pe inventar.
- **Plan de amortizare** : cuprinde amortizările mijloacelor fixe începând cu o dată precizată pentru câți ani se specifică.
- **Centralizator lunar**: cuprinde informațiile legate de valoarea inventar cumulată, amortizarea cumulată, intrările din luna în curs, amortizările din luna în curs, ieșirile din luna în curs, valoarea totală de inventar și amortizarea totală.

bclmobilizări oferă posibilitatea personalizării rapoartelor la cererea utilizatorului. Astfel se pot tipări rapoartele după anumite criterii de filtrare și pe anumite perioade de timp.

5. CONFIGURĂRI

În funcție de specificul firmei și de necesitățile utilizatorului, se pot configura:

- **Catalogul**: În această fereastră este posibilă ținerea evidenței tuturor grupelor și subgroupurilor de mijloace fixe existente la momentul de față.
- **Valoarea minimă a mijloacelor fixe.**
- **Colaboratori.**
- **Centre de cost.**
- **Cursuri valutare.**
- **Tipul de amortizare utilizat.**

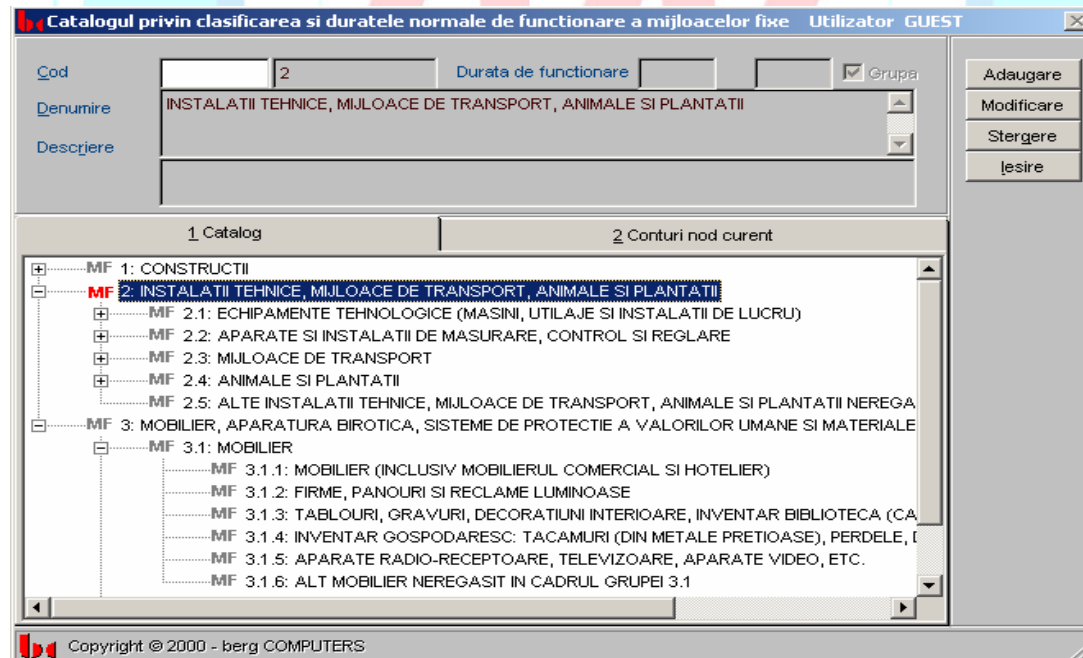

6. INITIALIZĂRI, PRELUĂRI DE DATE

Programul oferă posibilitatea importării datelor dintr-un fișier excel cu posibilitatea de a configura structura fișierului din care se va face preluarea în modulul "Configurare pentru import/export".